

Nº	Legenda da Cave	Área (m2)
28	Arrumos	4.35
29	Hall	5.94
30	Garagem	40.02
31	Escada p/ R/Chão	

<p>VNC - Vila Nova de Cacela, Promoção imobiliária e investimentos turísticos, Lda.</p>	Projecto	Execução		Designação :	Planta da Cave		Desenho nº	02	
	Especialidade	Arquitectura		Requerente	VNC - Villa Nova de Cacela		ESSE DESENHO É PROPRIEDADE INTELECTUAL DE MONTE REI, NÃO PODENDO SER REPRODUZIDO OU USADO PARA QUALQUER PROPOSITO, A NÃO SER O AQUI EXPRESSO, SEM PREVA AUTORIZAÇÃO.		
	Local	Loteamento "O Miradouro" Lote 20 - Moradia Tipo Linked		Data	Fev / 07	Técnico	Desenhou	Escala	1: 100
E-Mail: monterei.arq@mail.telepac.pt - www.monte-rei.com - Sede: Sítio do Pocinho, Sesmarias - Apartado 118 - 8900 - 069 Vila Nova de Cacela - Portugal				Tele. 281 951 953		Fax 281 951 955			

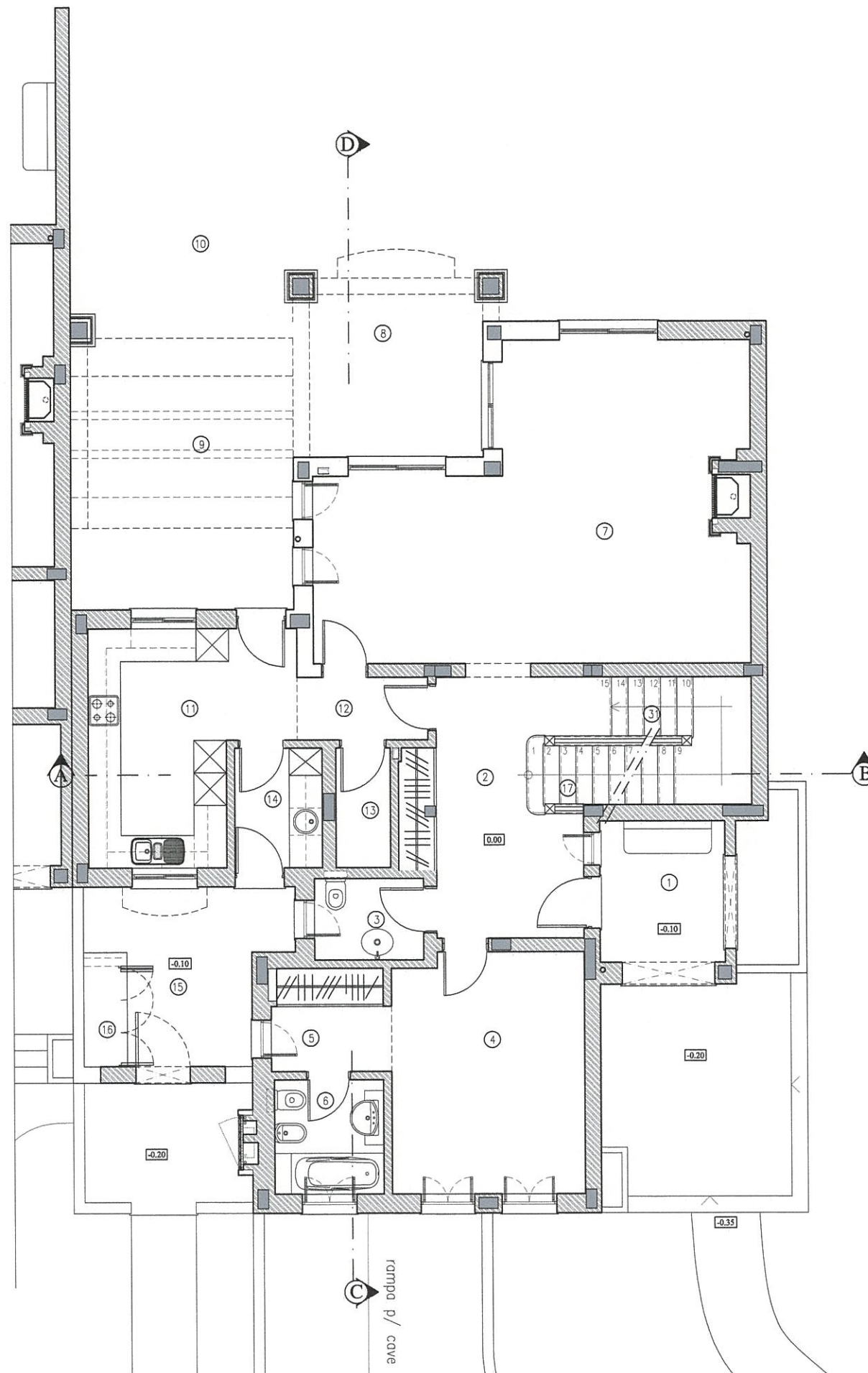

Nº	Legenda do R/Chão	Área (m ²)
1	Terraço Coberto	5.98
2	Hall	13.56
3	Instalação Sanitária Social	3.00
4	Quarto	15.54
5	Vestíbulo	4.10
6	Instalação Sanitária	4.20
7	Sala de Estar/ Jantar	39.15
8	Terraço Coberto	9.60
9	Pérgola	
10	Terraço	
11	Cozinha	13.89
12	Circulação	2.76
13	Despensa	2.20
14	Lavandaria	3.52
15	Pátio de Serviço	
16	Casa das Máquinas	
17	Escada p/ 1º Andar	
Área Construção		155.65
Área Terraços Cobertos		9.60
Nº Divisões		3

<p>VNC - Vila Nova de Cacela, Promoção imobiliária e investimentos turísticos, Lda.</p>	Projecto: Execução Especialidade: Arquitectura	Designação: Planta do R/Chão		Desenho nº: 03
	Requerente: VNC - Vila Nova de Cacela Local: Loteamento "O Miradouro" Lote 20 - Moradia Tipo Linked	Data: Fev / 07	Técnico:	Desenhou:
<small>ESTE DESENHO É PROPRIEDADE INTELECTUAL DE MONTE REI, NÃO PODENDO SER REPRODUZIDO OU USADO PARA QUALQUER PROPÓSITO, A NÃO SER O AQUI EXPRESSO, SEM PRÉVIA AUTORIZAÇÃO.</small>				
E-Mail: monterei.arq@mail.telepac.pt - www.monte-rei.com - Sede: Sítio do Pocinho, Sesmarias - Apartado 118 - 8900 - 069 Vila Nova de Cacela - Portugal - Tele. 281 951 953 - Fax 281 951 955				

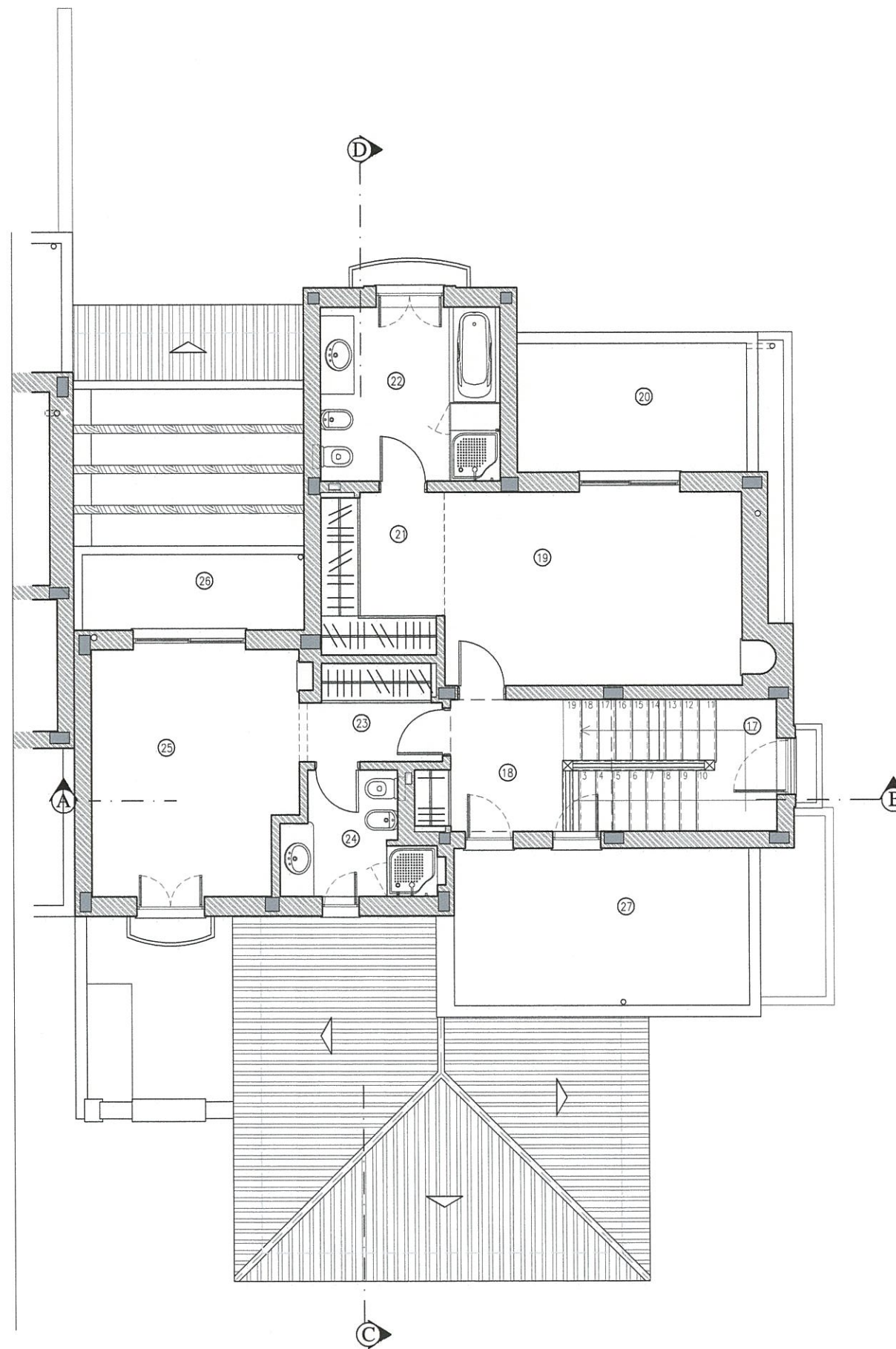

Nº	Legenda do 1º Andar	Área (m2)
18	Patamar	5.71
19	Quarto	18.29
20	Terraço	
21	Vestíbulo	6.28
22	Instalação Sanitária	9.92
23	Vestíbulo	3.89
24	Instalação Sanitária	4.94
25	Quarto II	15.56
26	Terraço	
27	Terraço	
Área de Construção		93.73
Nº Divisões		2

<p>VNC - Vila Nova de Cacela, Promoção imobiliária e investimento turístico, Lda.</p>	Projecto	Execução	Designação :	Planta do 1º Andar	Desenho nº	04
	Especialidade	Arquitectura	Requerente	VNC - Villa Nova de Cacela	ESSE DESENHO É PROPRIEDADE INTELECTUAL DE MONTE REI, NÃO PODENDO SER REPRODUZIDO OU USADO PARA QUALQUER PROPOSITO, A NÃO SER O AQUI EXPRESSO, SEM PREVIA AUTORIZAÇÃO.	Escala
Local	Loteamento "O Miradouro"	Data	Fev / 07	Técnico	Desenhou	
	Lote 20 - Moradia Tipo Linked					